



Med@Tel
LUXEMBOURG
BY ISFTEH

TELE ECG MONITORING IN ITALIAN COMMUNITY PHARMACIES

SPEAKER: BURDESE Emanuela

04&07 April 2017 | LUXEMBOURG

Med@Tel

10/96
NEL MESE

PERIODO DI CULTURA POLITICA STORIA ATTUALITÀ - MENSOLE - OTTOBRE '96/a. XXXI - oped. abli. post. comma 34 - art. 7 - legge 549/93 - Filiale di Bari - L. 4.500 - GEDIM - VIA SUPPA, 12 - 70122 BARI

Il magico violino di Uto Ughi alla Camerata Musicale Barese (9 novembre, Basilica di San Nicola)

UTO UGHI

ASSESSORE DI DONNA: LA FORMAZIONE PROFESSIONALE ALLA REGIONE PUGLIA ○ LAVORO PIU' DIFFICILE PER LE DONNE ○ CASA LATERZA: EDITORI ED AUTORI PER LIBRI EUROPEI ○ PRONTO! PARLA IL CUORE ○ 1934: BENITO MUSSOLINI ALLA QUINTA FIERA DEL LEVANTE ○ SUCCESSO AL FESTIVAL MUSICALE DI MARTINA FRANCA ○ MOSTRA DI ICONE RUSSE ORIGINALI DELL'800 ALLA GALLERIA ARTE SPAZIO DI BARI

Direttore Responsabile
NICOLA BELLOMO

Segretaria di redazione
Benny Pinca

Amministrazione
Pubblicità
Milena Sciacovelli

Edizioni GEDIM S.n.c.
Direzione - Amministrazione - Pubblicità
via Suppa, 12 - tel. 5232468 - 70122 Bari

GEDIM - Gruppo Editoriale Meridionale S.n.c. iscritta al n. 11709 Registro Società, n. 22090 elenco Tribunale di Bari e n. 189015 Camera di Commercio di Bari.

"NEL MESE" periodico di cultura storia politica attualità iscritto al n. 353 del "Registro dei giornali e periodici" del Tribunale di Bari in data 9 novembre 1967.
Spedizione in abbonamento postale - 50 per cento.
È vietata la riproduzione, anche parziale, di scritti e la riproduzione in fotocopia. Fotocomposto e impaginato dalla GEDIM.
Stampa e Postali: SELESERVICE SRL Via dei Gebomini 10 70026 Modugno/Bari Tel. 532246

ABBONAMENTO ANNUO PER IL 1996 L. 40.000 L. 4.500 LA COPIA CONTO CORRENTE POSTALE 20109788 INTERSTATO A GEDIM GRUPPO EDITORIALE MERIDIONALE S.N.C. VIA SUPPA 12-12/A BARI 70122

IScritto all'Unione Stampa Periodica Italiana

SOMMARIO
n. 10 ottobre 1996 - anno trentesimo

VITA PUBBLICA/ REGIONE PUGLIA	FUORI CASA
Formazione. Tutto da rifare? (intervista all'assessore Di Donna) di Rino Scoppio	Cuor di barese del console onorario britannico a Bari David Gavan di Marisa Di Bello
5	17
SOCIALITÀ	STORIA
Lavoro, più difficile per le donne di Marisa Di Bello	Alla Fiera del Levante il Re alla prima e il Duca alla quinta di Nicola Bellomo
8	19
LIBRERIE & LIBRI	La cronaca della giornata barese del Duca (6 settembre 1934) di Vito Maurogiovanni
Con "Caripuglia Magazine" natura arte storia cultura	19
Editori e autori per libri europei (incontro in Casa Laterza a Roma) di Porzia Bergamasco	Mussolini meridionalista? Solo parole come sempre di Pasquale Satalino
10	21
In versi tradizioni e mestieri di Vincenzo Valente	CHI E' DI SCENA
12	Martina Franca: eccellente il Festival musicale di Dino Foresio
SANTITA'	24
Pronto! parla il cuore (controllo cardiaco con Cardio-on-line) di Pamela Palmi	Collegium Musicum repertorio e novità
13	37

CHI E' DI SCENA / INSERTO SPECIALE / CAMERATA MUSICALE BARESE
Camerata più musiche insieme. Uto Ughi apre

La storia dei 55 anni di Gustavo Delgado	25	I 26 appuntamenti	30
I primi due presidenti Leonardo Romanazzi Carducci e Renato Dell'Andro	26	Intervista al direttore organizzativo Rocco De Venuto (A.R.)	32
I primi due direttori artistici Arcangelo Masotti e Francesco Antonioni	26	La politica dei prezzi	32
Intervista al presidente Nicola Vernola di Alessandro Romanelli	28	Il concerto di Uto Ughi	33
Intervista al direttore artistico Gianni Antonioni (A.R.)	29	Intervista a Uto Ughi di Alessandro Romanelli	34
		Il cartellone ricco di proposte di Pamela Palmi	35
		"Prima" chitarra al Concorso Giuliani	35

IN COPERTINA:
Il violinista Uto Ughi che inaugurerà il 9 novembre la nuova stagione artistica della Camerata Musicale Barese (ampio servizio da pag. 25 a pag. 35)

NELMESE - 1096 - 3

- IN 1996 IN APULIA FOR THE FIRST TIME A LOCAL NEWSPAPER HAS SPOKEN ABOUT TELECARDIOLOGY IN AN ARTICLE ENTITLED:

«HELLO! HEART IS SPEAKING! (CARDIAC MONITORING WITH CARDIO ON LINE)»

DI PAMELA PALMI

- CARDIO ON LINE EUROPE WAS BORN IN 1996 WITH THE MISSION OF SPREADING TELEMEDICINE
- ITS ACTIVITIES ARE BASED ON TECHNOLOGICAL INNOVATION BUT ABOVE ALL ON THE DEVELOPMENT OF ONLINE SERVICES FOR TELEMEDICINE AND HOME CARE
- THE GOAL IS TO MAKE MORE ACCESSIBLE THE SERVICE TO THE CITIZENS
- IS ADDRESSED PARTICULARLY TO CARDIOVASCULAR DISEASES AS THEY REPRESENT THE LEADING CAUSE OF DEATH OF THE POPULATION



Cardio On Line Europe S.r.l.

SEDE LEGALE Via S. Matarrese, 2/O - 70124 Bari
SEDE OPERATIVA Via P. Amedeo, 25 - 70121 Bari TEL. 080.5613578
MAIL info@cardioonlineeurope.com PEC cardioonlineeurope@pec.it

SPEAKER: BURDESE Emanuela
04&07 April 2017 | LUXEMBOURG



Cardio On Line Europe S.r.l.

SEDE LEGALE Via S. Matarrese, 2/O - 70124 Bari
SEDE OPERATIVA Via P. Amedeo, 25 - 70121 Bari TEL. 080.5613578
MAIL info@cardioonlineurope.com PEC cardioonlineurope@pec.it

SPEAKER: BURDESE Emanuela
04&07 April 2017 | LUXEMBOURG

HEADQUARTER OFFICE

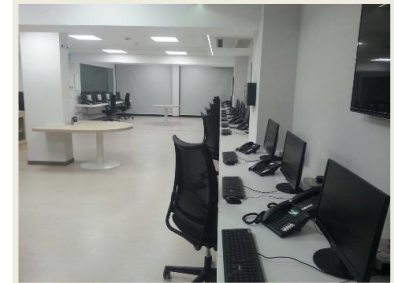
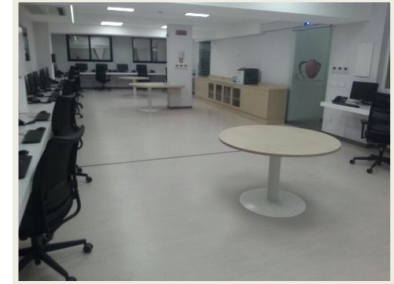
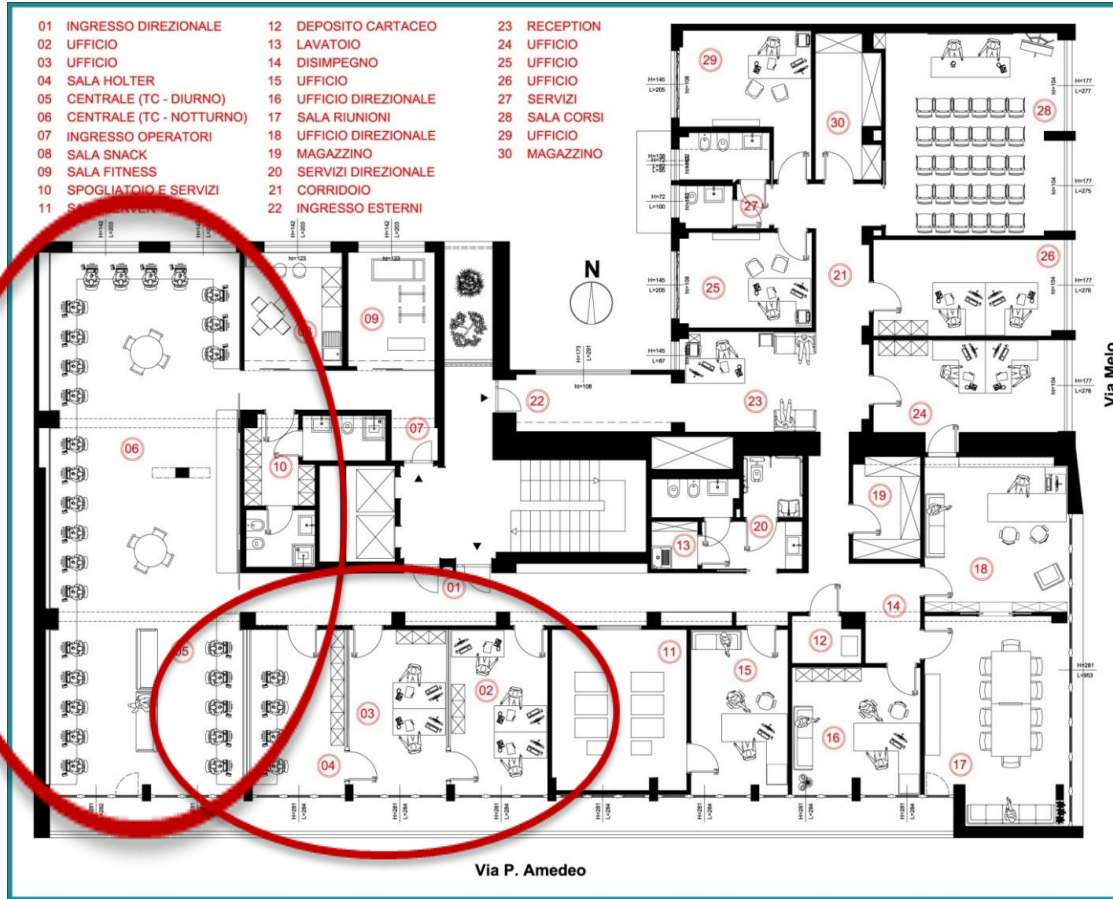

Cardio On Line Europe S.r.l.

SEDE LEGALE Via S. Matarrese, 2/O - 70124 Bari
SEDE OPERATIVA Via P. Amedeo, 25 - 70121 Bari TEL. 080.5613578
MAIL info@cardioonlineurope.com PEC cardioonlineurope@pec.it

SPEAKER: BURDESE Emanuela
04&07 April 2017 | LUXEMBOURG

- TELECARDIOLOGY CENTRAL IS COSTANTLY GARRISONED BY OPERATORS; TECHNICIANS AND CARDIOLOGIST 24H A DAY FOR 365 DAYS A YEAR RECEIVES ECG
- ALSO RECEIVES CARDIAC HOLTER OR ABPM FROM SOME SOCIO-HEALTH DISTRICTS AND PHARMACIES
- IN OUR SYSTEM, THE ECG REPORT IS SIGNED BY A SPECIALIST CARDIOLOGIST. SO OUR TELECARDIOLOGY SYSTEM IS NOT CONSIDERED TO BE IN CONFLICT WITH THE REQUIREMENTS FOR BEST PRACTICE IN MEDICINE
- BACK UP ROOM IS IMPORTANT FOR DATA SECURITY

OUR CUSTOMERS



ISTITUTI PENITENZIARI





Cardio On Line Europe S.r.l.

SEDE LEGALE Via S. Matarrese, 2/O - 70124 Bari
SEDE OPERATIVA Via P. Amedeo, 25 - 70121 Bari TEL. 080.5613578
MAIL info@cardioonlineurope.com PEC cardioonlineurope@pec.it

SPEAKER: BURDESE Emanuela
04&07 April 2017 | LUXEMBOURG

DATA REPORT IN COMMUNITY PHARMACY

Cardio On Line Europe S.r.l.

SEDE LEGALE Via S. Matarrese, 2/O - 70124 Bari
SEDE OPERATIVA Via P. Amedeo, 25 - 70121 Bari TEL. 080.5613578
MAIL info@cardioonlineurope.com PEC cardioonlineurope@pec.it

SPEAKER: BURDESE Emanuela
04&07 April 2017 | LUXEMBOURG

DISTRIBUTION PHARMACIES

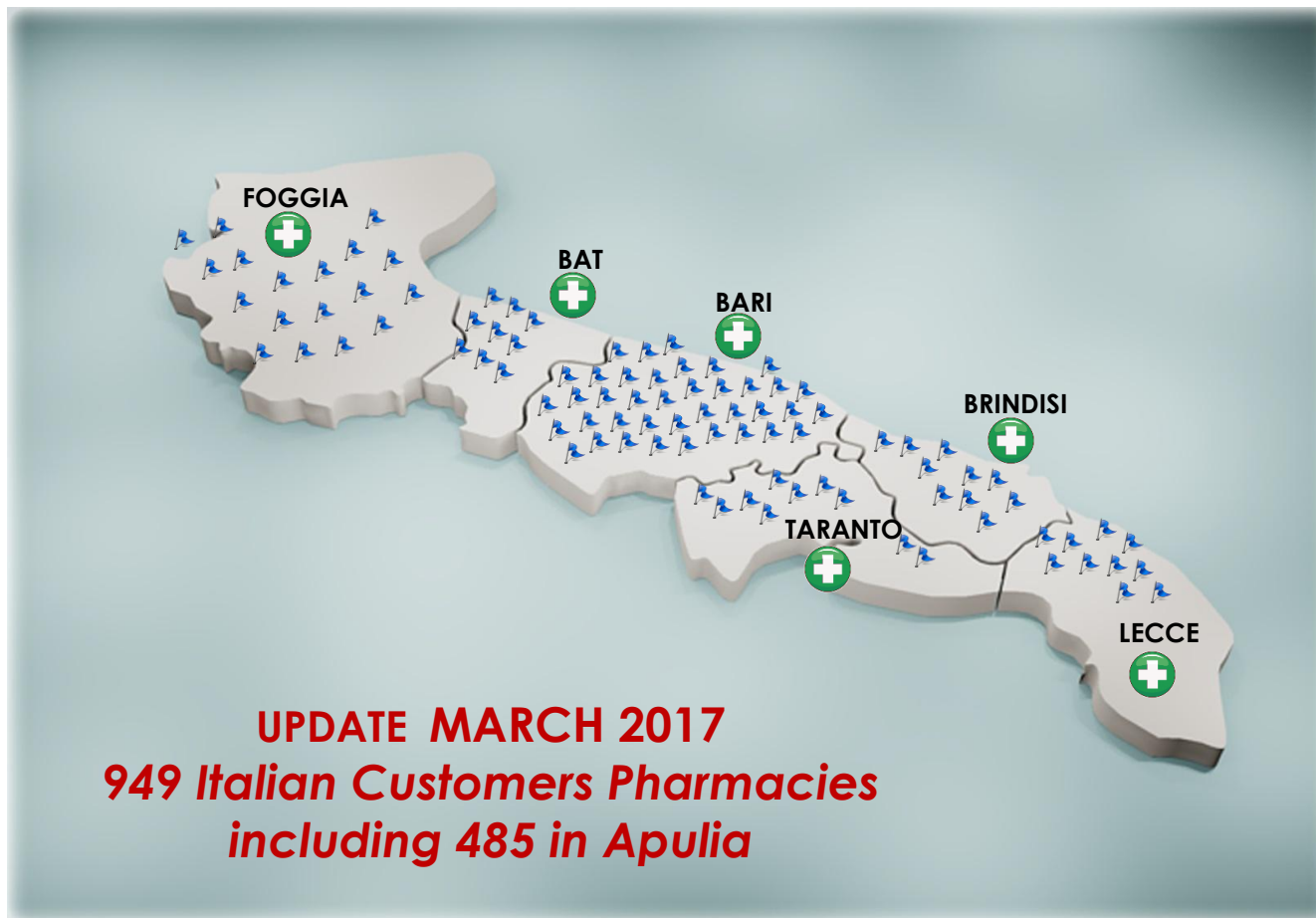

UPDATE MARCH 2017
949 Italian Customers Pharmacies
including 485 in Apulia



1
IN OGNI LUOGO E MOMENTO, PER MOTIVI DI CONTROLLO, SCREENING, MONITORAGGIO, ESAME DI ROUTINE OPPURE AL PRIMO SINTOMO SOSPETTO, L'UTENTE REGISTRA - IN POCHE SECONDI - UN ELETTROCARDIOGRAMMA A 12 DERIVAZIONI.



2
DOPO AVERLO ACQUISITO, L'ECG VIENE TRASMESSO TRAMITE UN QUALSIASI TELEFONO ALLA CENTRALE OPERATIVA, FISICAMENTE PRESIDATA DA TECNICI E CARDIOLOGI 24 ORE AL GIORNO PER 365 GIORNI L'ANNO.

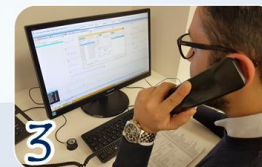

3
IL TECNICO DI CENTRALE RICEVE L'ECG, CONFERMA LA QUALITÀ DELLA REGISTRAZIONE E DELLA TRASMISSIONE CONSENTENDO COSÌ, AL CARDIOLOGO LÌ PRESENTE, DI INQUADRARE IL TRACCIATO RICEVUTO E DI DIALOGARE CON L'UTENTE CHIAMANTE.



5
L'ECG ED IL REFERTO COSÌ PRODOTTO, SONO IMMEDIATAMENTE VISIBILI SU INTERNET IN UNA APPOSITA AREA WEB DEDICATA. GLI ECG REFERATATI POSSONO ESSERE SCARICATI DAL SITO ED ESSERE DESTINATI A TERZI, ANCHE VIA MAIL, SE PREVENTIVAMENTE AUTORIZZATI.



**IL SERVIZIO DI TELECARDIOLOGIA
CON REFERATAZIONE E TELECONSULTO CARDIOLOGICO
IN TEMPO REALE**

24 ORE AL GIORNO | 365 GIORNI L'ANNO

**LE FASI DEL SERVIZIO DI TELECARDIOLOGIA
EROGATO IN FARMACIA**



4
LO SPECIALISTA - IN TEMPO REALE - ANALIZZA IL TRACCIATO, LO REFERTA E NELL'AMBITO DELLA STESSA TELEFONATA EMETTE IL PROPRIO CONSULTO CARDIOLOGICO INERENTE L'ELETTROCARDIOGRAMMA APPENA RICEVUTO.



NEI CASI IN CUI IL CARDIOLOGO DI CENTRALE, INDIPENDENTEMENTE DALL'ANAMNESI, RAVVEDA UNA PATOLOGIA "SERIA" O ACUTA IN ATTO, EVIDENZIA SUL REFERTO LA NECESSITÀ DI UN RICOVERO O DELL'INTERVENTO URGENTE DEL 118.

NEI CASI IN CUI IL REFERTO PRODOTTO SIA DUBBIO PER EVENTUALI PATOLOGIE DI TIPO "MINORE", IL CARDIOLOGO DI CENTRALE SUGGERISCE ALL'UTENTE UN ESAME DI APPROFONDIMENTO O UNA VISITA CARDIOLOGICA.



IL CARDIOLOGO DI CENTRALE OPERATIVA, DOPO AVER DESCRITTO IL REFERTO, INDICA LA NORMALITÀ DELL'ESAME SVOLTO.

TELECARDIOLOGIA - CARDIO ON LINE Europe s.r.l.

Inviare fax a 0805610336
 Pagina 1 of 1
 Evento 1/1

Clinica/medico	Cod. clinica/medico	Nome	Cognome	Sesso	Et
CARDIO ON LINE EUROPE	COLBS108	Giuseppe	Di Giuseppe	Male	35

Referto

Ritmo sinusale con frequenza di 68/m'. ECG nei limiti della norma.

Cardiologo refertante:

04
 Dr. Natale Daniele
 Brunetti

Firma:

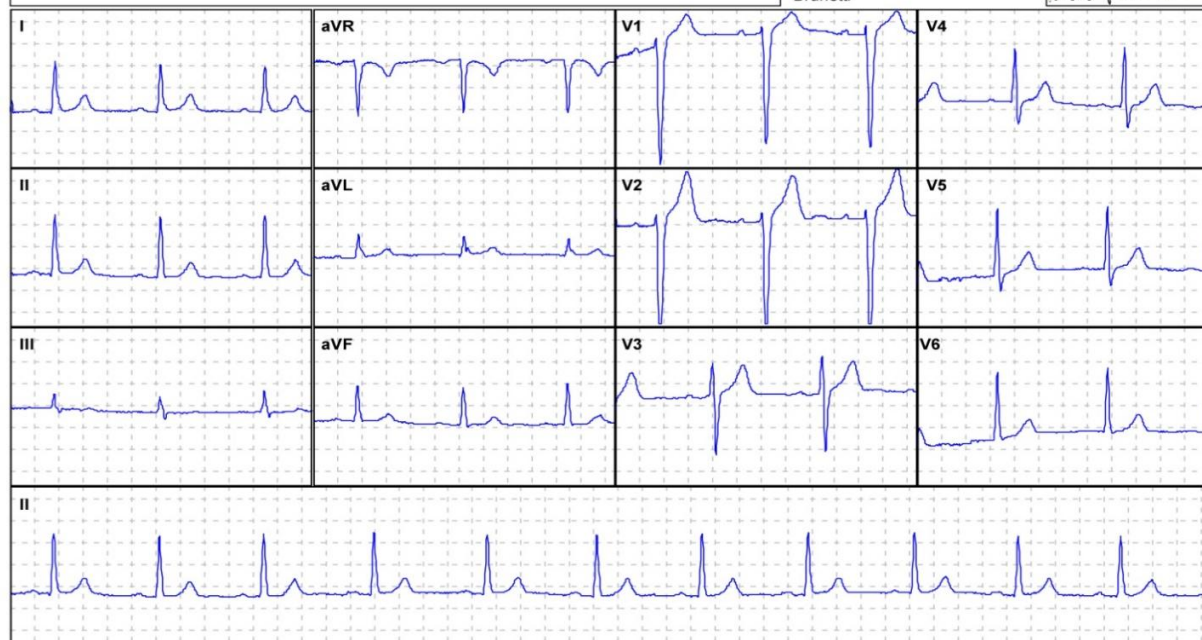

Risoluz.: 25mm/sec - 10mm/mV CHIAM. Apparato P12 P12-1 Registrato da: OPER008 008 Ricevuto il: 01/12/2004 14.05.17 Stampa: 25/11/2010
 [mm] 0 10 20 30 40 [sec] 0 1 2 [mv] 0 1 2 3 4 ECG Invertito.

OUR DEVICES

**Elettrocardiografo
Mod. CardioVox P12**



**Elettrocardiografo
Mod. CardioLink**

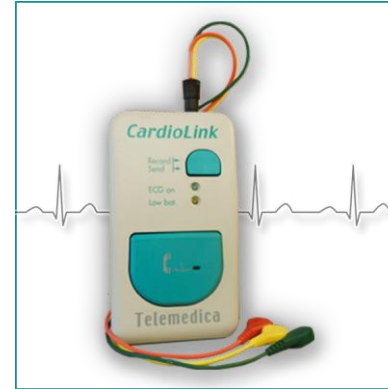

**Holter Pressorio
Mod. SpaceLabs ABP**



**Holter Cardiaco
Mod. SpaceLabs EVO**



**Holter Pressorio
Mod. Ergoline ErgoScan**



12 LEADS ELECTROCARDIOGRAPH

Cardio On Line Europe S.r.l.

SEDE LEGALE Via S. Matarrese, 2/O - 70124 Bari
SEDE OPERATIVA Via P. Amedeo, 25 - 70121 Bari TEL. 080.5613578
MAIL info@cardioonlineurope.com PEC cardioonlineurope@pec.it

SPEAKER: BURDESE Emanuela
04&07 April 2017 | LUXEMBOURG



CARDIOLINK
 MODALITA' DI REGISTRAZIONE, TRASMISSIONE E RICEZIONE DI
 UN ELETTROCARDIOGRAMMA A 12 DERIVAZIONI STANDARD



APPLICARE GLI ELETTRODI SUL TORACE DEL PAZIENTE come illustrato in figura

- **ELETTRODO ROSSO:** FOSSA SOTTOCLAVARE DEXTRA (in alternativa, all'interno del polso destro)
- **ELETTRODO GIALLO:** FOSSA SOTTOCLAVARE SINISTRA (in alternativa, all'interno del polso sinistro)
- **ELETTRODO VERDE:** CRESTA ILIACA SINISTRA (gamba sinistra al livello della cintura)

Prima di effettuare ogni nuova registrazione, premere e lasciare il pulsante **RESET** posto sul retro del Cardiolink ed ascoltare la riproduzione di 5 beep. Questi suoni servono ad indicare il corretto funzionamento del device e a garantire la cancellazione di un eventuale ECG in memoria.

POSIZIONE 1: acquisizione delle periferiche e delle prime due precordiali (V1 e V2)

In questa prima fase, poggiare il Cardiolink sul petto del Paziente con i cavi rivolti verso la sua sinistra, come illustrato in **FIGURA 1** ed assicurarsi che i quattro elettrodi posti sul retro dell'apparecchio aderiscano contemporaneamente sul torace. Premere il pulsante **RECORD/SEND**: un suono indicherà la rilevazione della prima parte dell'ECG; lasciare il pulsante ed eseguire una pressione costante sul device, evitando di toccare con le proprie mani la cute del paziente. Attendere il primo beep intermittente per spostare l'elettrocardiografo in **POSIZIONE 2**.

POSIZIONE 2: rilevamento di altre due precordiali (V3 e V4)

Poggiare l'apparecchio leggermente in diagonale come mostrato in **FIGURA 2** e nuovamente accertarsi della contemporanea adesione degli elettrodi posteriori sul torace del paziente. Premere per la seconda volta il pulsante **RECORD/SEND** sino a quando parte un suono che indica la rilevazione; lasciare il pulsante ed attendere un nuovo beep intermittente: spostare l'apparecchio in **POSIZIONE 3**.

POSIZIONE 3: registrazione delle ultime precordiali (V5 e V6)

In quest'ultima fase, sistemare l'elettrocardiografo come illustrato in **FIGURA 3** e fare attenzione all'adesione degli elettrodi posteriori sul torace. Premere per la terza volta il pulsante **RECORD/SEND** e lasciarlo quando l'apparecchio inizia ad emettere un suono che indica la registrazione delle ultime derivazioni. Quando il Cardiolink diventa muto, su di esso inizia a lampeggiare la spia di colore verde indicante la presenza di un elettrocardiogramma in memoria, pronto per essere trasmesso.

TRASMISSIONE DELL'ECG, TELECONSULTO E RICEZIONE DEL REFERTO

Per inviare l'ECG alla Centrale Operativa, comporre, da un qualsiasi telefono, il numero **080 5045711**, comunicare il proprio Codice Identificativo e seguire le istruzioni del Tecnico. Quando invitato alla trasmissione, avvicinare il microfono del telefono in corrispondenza dell'icona della cornetta telefonica disegnata sul Cardiolink (come illustrato in figura) cercando di mantenere una distanza di circa 5cm tra i devices. A questo punto premere nuovamente il pulsante **RECORD/SEND** sino a quando parte un suono: lasciare il pulsante tenendo "accoppiati" i dispositivi ed attendere il completamento della trasmissione fino a quando l'apparecchio diventa silenzioso; al termine della trasmissione, valutata la qualità del tracciato, il Cardiologo effettuerà in tempo reale, referto e diagnosi. L'elettrocardiogramma appena referatato, sarà immediatamente disponibile su Internet alla pagina www.cardioonlineurope.com e visualizzabile nelle modalità previste. Ad operazione conclusa, premere il pulsante **RESET** (posto sul retro dell'apparecchio) per cancellare l'ECG in memoria. Non è necessario rimuovere la batteria.

IMPORTANTE! Per una buona qualità del risultato finale, è necessario che il Paziente osservi alcune indicazioni: egli deve preferibilmente trovarsi in posizione stesa, con i palmi delle mani rivolti verso l'alto e sistemati sotto i glutei o, in alternativa, seduto su una poltrona, in posizione rilassata con le braccia stese, poggiate sui braccioli e con le gambe non incrociate. Il Paziente non deve muoversi o/o parlare durante l'acquisizione dei traccianti e collare, non interferiscono con la rilevazione purché, durante la registrazione, non siano a diretto contatto con gli elettrodi. Alle donne è necessario sia tolto il reggiseno mentre agli uomini con petto villosi, per aumentare la conducibilità tra gli elettrodi mobili e la cute durante lo spostamento del device nelle tre posizioni, sarebbe raccomandabile inumidire il petto con un po' di cotone imbevuto d'acqua o con del gel a conduzione.

Informazioni generali: quando sul Cardiolink inizia a lampeggiare la spia di colore giallo, terminare tutte le operazioni a solo dopo, sostituire la batteria che deve rigorosamente essere una alkalina da 9V. Al termine dell'utilizzo, riporre l'elettrocardiografo nella sua custodia. Conservare gli elettrodi nel modo suggerito dal fabbricante. Cardiolink è un dispositivo medico di tipo IIA, Classificazione AAMI EC 38.

CARDIO ON LINE EUROPE S.r.l.
 Sede legale Via S. Marzano, 2/O - 70121 Bari sede operativa Via P. Amedeo, 25 - 70121 Bari
 mail info@cardioonlineurope.com - pec@cardioonlineurope.com

Cardio On Line Europe S.r.l.

SEDE LEGALE Via S. Marzano, 2/O - 70124 Bari
 SEDE OPERATIVA Via P. Amedeo, 25 - 70121 Bari TEL. 080.5613578
 MAIL info@cardioonlineurope.com PEC cardioonlineurope@pec.it

SPEAKER: BURDESE Emanuela
 04&07 April 2017 | LUXEMBOURG

AZIENDA CERTIFICATA



 NORMA UNI EN ISO 9001:2008 CERT. N° 45455
 NORMA ISO/IEC 27001:2005 CERT. N° 45456

POSIZIONAMENTO ELETTRODI

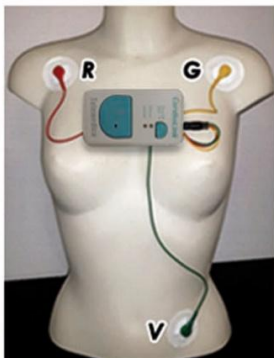

APPLICARE GLI ELETTRODI SUL TORACE DEL PAZIENTE come illustrato in figura

- **ELETTRODO ROSSO:** FOSSA SOTTOCLAVEARE DESTRA (in alternativa, all'interno del polso destro)
- **ELETTRODO GIALLO:** FOSSA SOTTOCLAVEARE SINISTRA (in alternativa, all'interno del polso sinistro)
- **ELETTRODO VERDE:** CRESTA ILIACA SINISTRA (gamba sinistra al livello della cintura)

Prima di effettuare ogni nuova registrazione, premere e lasciare il pulsante **RESET** posto sul retro del Cardiolink ed ascoltare la riproduzione di 5 beep. Questi suoni servono ad indicare il corretto funzionamento del device e a garantire la cancellazione di un eventuale ECG in memoria.

FIGURA 1

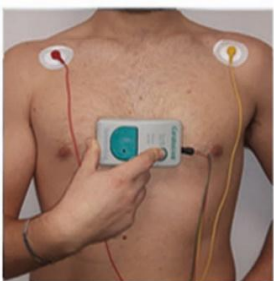

POSIZIONE 1: acquisizione delle periferiche e delle prime due precordiali (V1 e V2)

In questa prima fase, poggiare il Cardiolink sul petto del Paziente con i cavi rivolti verso la sua sinistra, come illustrato in **FIGURA 1** ed assicurarsi che i quattro elettrodi posti sul retro dell'apparecchio aderiscano contemporaneamente sul torace. Premere il pulsante **RECORD/SEND**: un suono indicherà la rilevazione della prima parte dell'ECG; lasciare il pulsante ed esercitare una pressione costante sul device, *evitando di toccare con le proprie mani la cute del paziente*. Attendere il primo beep intermittente per spostare l'elettrocardiografo in **POSIZIONE 2**.

FIGURA 2



FIGURA 3

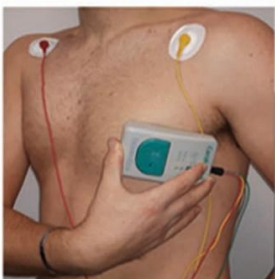

POSIZIONE 2: rilevamento di altre due precordiali (V3 e V4)

Poggiare l'apparecchio leggermente in diagonale come mostrato in **FIGURA 2** e nuovamente accertarsi della contemporanea adesione degli elettrodi posteriori sul torace del paziente. Premere per la seconda volta il pulsante **RECORD/SEND** sino a quando parte un suono che indica la rilevazione; lasciare il pulsante ed attendere un nuovo beep intermittente: spostare l'apparecchio in **POSIZIONE 3**.

POSIZIONE 3: registrazione delle ultime precordiali (V5 e V6)

In quest'ultima fase, sistemare l'elettrocardiografo come illustrato in **FIGURA 3** e fare attenzione all'adesione degli elettrodi posteriori sul torace. Premere per la terza volta il pulsante **RECORD/SEND** e lasciarlo quando l'apparecchio inizia ad emettere un suono che indica la registrazione delle ultime derivazioni. Quando il Cardiolink diventa muto, su di esso inizia a lampeggiare la spia di colore verde indicante la presenza di un elettrocardiogramma in memoria, pronto per essere trasmesso.

Reported ECG from 2002 to 2016: **108.160** including **7.320** in the last 3 month of 2017

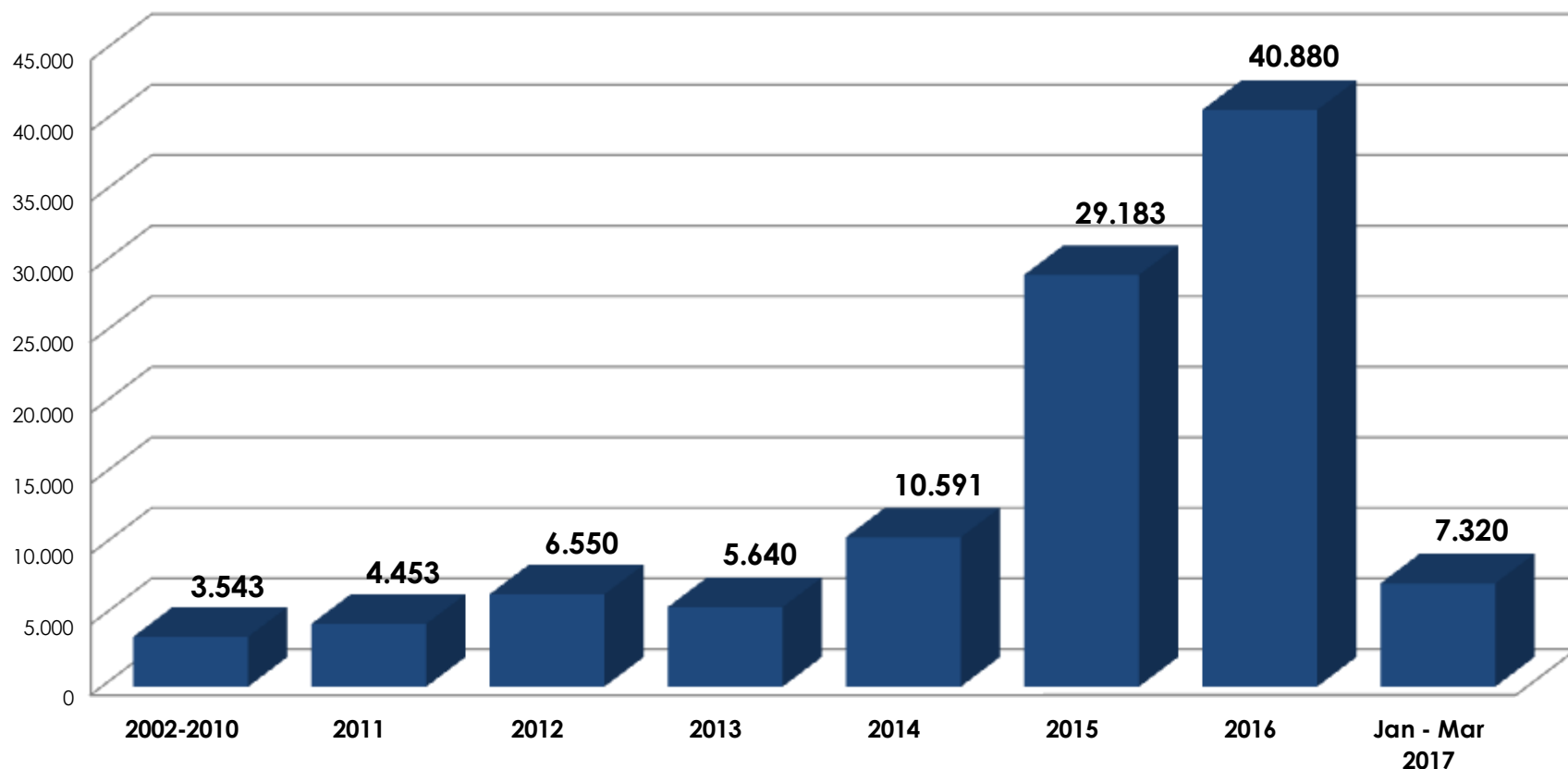

Cardio On Line Europe S.r.l.

SEDE LEGALE Via S. Matarrese, 2/O - 70124 Bari
SEDE OPERATIVA Via P. Amedeo, 25 - 70121 Bari TEL. 080.5613578
MAIL info@cardioonlineeurope.com PEC cardioonlineeurope@pec.it

SPEAKER: BURDESE Emanuela
04&07 April 2017 | LUXEMBOURG

DIAGNOSIS: **108.160** REPORTED ECG

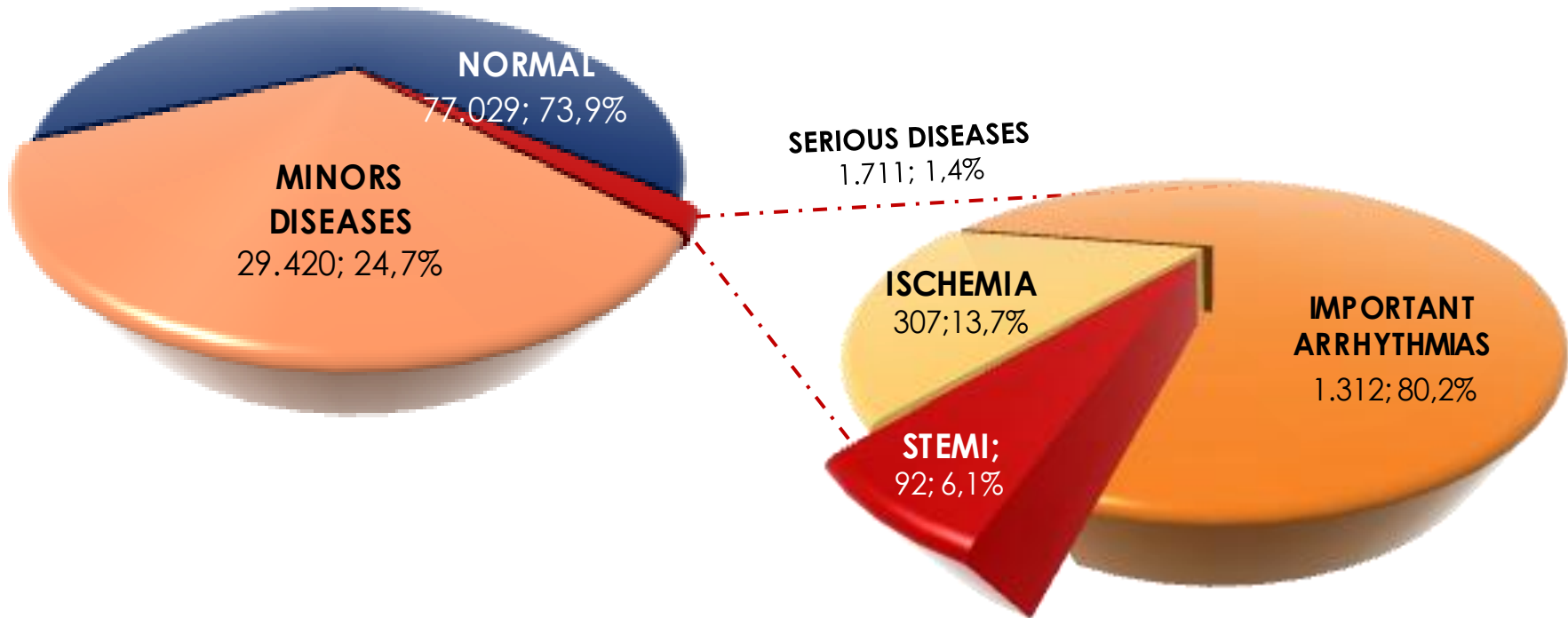

DIAGNOSIS: 108.160 REPORTED ECG

Mario's ECG, a common patient

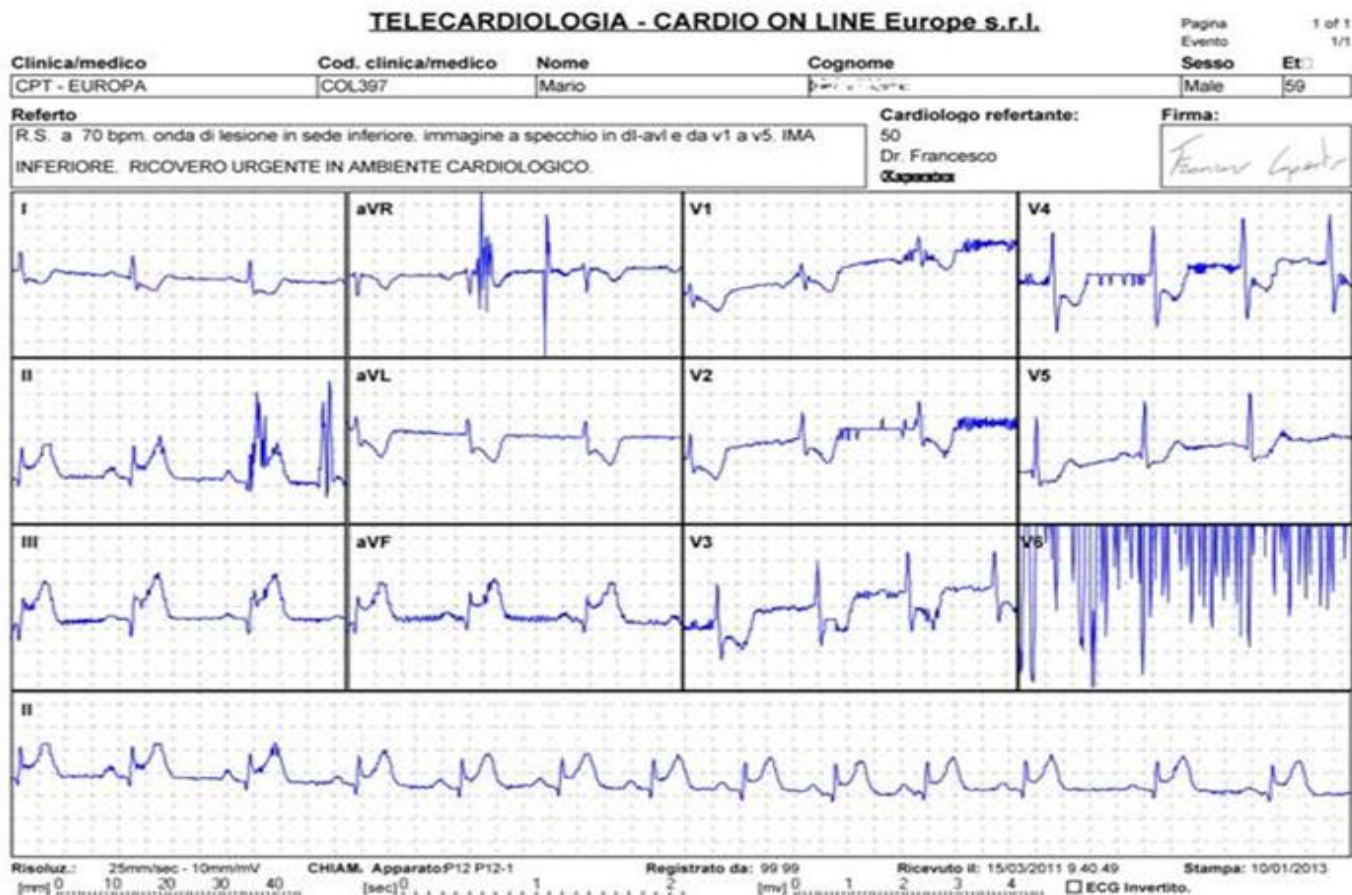

- CARDIO ON LINE EUROPE IS THE ONLY ONE IN ITALY THAT HAS AN INTEGRATED CERTIFICATION FOR “INFORMATION SECURITY MANAGEMENT SYSTEM” IN TELEMEDICINE
- IS CERTIFIED IN QUALITY AND SECURITY SYSTEM, FOR “DESIGN AND PROVIDING TELEMEDICINE SERVICES APPLIED TO TELECARDIOLOGY FOR ELECTROCARDIOGRAPHIC REPORTING AND “ON LINE” CONSULTING; READING AND ANALYSIS OF CARDIAC/PRESSURE HOLTER REPORTED BY CARDIOLOGISTS”



Certificato
Certificate n. 40635

Si certifica che il sistema di gestione per la qualità di
We hereby certify that the quality management system operated by

Cardio On Line Europe S.r.l.
Via Matarrese 2/O – 70124 BARI

Unità operative
Operative units

Via Matarrese, 2/O – 70124 BARI

È conforme alla norma
is in compliance with the standard

UNI EN ISO 9001:2008

Per le seguenti attività
For the following activities
EA: 33 – 35

Progettazione ed erogazione di servizi di telemedicina applicati: alla telecardiologia nell'ambito della refertazione elettrocardiografica e consulenza cardiologica on line, alla lettura e analisi di holter cardiaci / pressori refertati da cardiologi.

Riferirsi al manuale della qualità o al sito www.csqq.it per l'applicabilità dei requisiti della norma ISO 9001:2008.
Refer to quality manual or www.csqq.it official website for details of application to ISO 9001:2008 requirements.

L'uso e la validità del presente certificato sono soggetti al rispetto del Regolamento per la certificazione dei sistemi di gestione delle aziende
The use and the validity of the certificate shall satisfy the requirements of the rules for the certification of companies management systems.

Prima emissione First issue 09 Ottobre 2015	Emissione corrente Current issue 09 Ottobre 2015	Scadenza Expiring date 15 Settembre 2018
---	--	--

L'Amministratore Delegato
The Chief Executive Officer
Dr. Pietro Bonato

CSQA Certificazioni Srl – Via S. Gaetano 74 – 36016 Thiene (VI) www.csqq.it



CISO is a member of

I-Net
www.i-net-certification.com

I-Net, the association of the world's first class certification bodies, is the largest provider of management System Certification in the world. I-Net is composed of more than 30 bodies and counts over 150 subsidiaries all over the globe.



La validità del presente certificato è subordinata a sorveglianza periodica annuale e al riesame completo del Sistema di Gestione con periodicità triennale.

The validity of this certificate depends on yearly surveillance and on a full review of Management System every three years.



CISQ is the Italian Federation of management system Certification Bodies.



Certificato
Certificate n. 40636

Si certifica che il sistema di gestione della sicurezza delle informazioni di
We hereby certify that the information security management system operated by

Cardio On Line Europe S.r.l.
Via Matarrese 2/O – 70124 BARI

Unità operative
Operative units

Via Matarrese, 2/O – 70124 BARI

È conforme alla norma
is in compliance with the standard

ISO/IEC 27001:2013

Per le seguenti attività
For the following activities
EA: 33 – 35

Dichiarazione di applicabilità(SOA)* Ed.01 rev 04 del 25/02/15
Progettazione ed erogazione di servizi di telemedicina applicati: alla telecardiologia nell'ambito della refertazione elettrocardiografica e consulenza cardiologica on line, alla lettura e analisi di holter cardiaci / pressori refertati da cardiologi

L'uso e la validità del presente certificato sono soggetti al rispetto del Regolamento per la certificazione dei sistemi di gestione delle aziende
The use and the validity of the certificate shall satisfy the requirements of the rules for the certification of companies management systems.

Prima emissione First issue 09 Ottobre 2015	Emissione corrente Current issue 09 Ottobre 2015	Scadenza Expiring date 08 Ottobre 2018
---	--	--

L'Amministratore Delegato
The Chief Executive Officer
Dr. Pietro Bonato

CSQA Certificazioni Srl – Via S. Gaetano 74 – 36016 Thiene (VI) www.csqq.it



CISO is a member of

I-Net
www.i-net-certification.com

I-Net, the association of the world's first class certification bodies, is the largest provider of management System Certification in the world. I-Net is composed of more than 30 bodies and counts over 150 subsidiaries all over the globe.



La validità del presente certificato è subordinata a sorveglianza periodica annuale e al riesame completo del Sistema di Gestione con periodicità triennale.

The validity of this certificate depends on yearly surveillance and on a full review of Management System every three years.



CISQ is the Italian Federation of management system Certification Bodies.

Cardio On Line Europe S.r.l.

SEDE LEGALE Via S. Matarrese, 2/O - 70124 Bari
SEDE OPERATIVA Via P. Amedeo, 25 - 70121 Bari TEL. 080.5613578
MAIL info@cardioonlineurope.com PEC cardioonlineurope@pec.it

SPEAKER: BURDESE Emanuela
04&07 April 2017 | LUXEMBOURG



THE INTERNATIONAL CERTIFICATION NETWORK

CERTIFICATE

IQNet and its partner
CISQ/CSQA
hereby certify that the organization

CARDIO ON LINE EUROPE SRL

Via Matarrese 2/O - 70124 BARI
has implemented and maintains a

Quality Management System
which fulfils the requirements of the following standard:

ISO 9001:2008

for the following field of activities

BARI – VIA MATARRESE, 2/O - 70124 BARI

*Design and provision of telemedicine services applied: the tele
in the 'scope of reporting electrocardiographic and cardiology consult on line,
reading and analysis of Holter cardiac / BP reported out by cardiologists.*

Refer to quality manual or www.cisq.it official website for details of application to ISO 9001:2008 requirements

Issued on: 2015 – 10 – 09
Validity date: 2015 – 10 – 09
Certified since: 2018 – 09 – 15
Registration No: IT - 97678



THE INTERNATIONAL CERTIFICATION NETWORK

CERTIFICATE

IQNet and its partner
CISQ/CSQA
hereby certify that the organization

CARDIO ON LINE EUROPE SRL

Via Matarrese, 2/o - 70124 BARI

has implemented and maintains a

Information Security Management System

Which fulfils the requirements of the following standard

ISO/IEC 27001: 2013

for the following field of activities

BARI - VIALE EUROPA, 22 - 70123 BARI

*Design and provision of telemedicine services applied: the tele
in the 'scope of reporting electrocardiographic and cardiology consult on line,
reading and analysis of Holter cardiac / BP reported out by cardiologists*

Certified since: 2015 – 10 – 09
Issued on: 2015 – 10 – 09
Validity date: 2018 – 10 – 08
Registration No: IT – 97679

The status of validity of this certificate can be verified at www.cisq.com or by e-mail to fedcisq@cisq.com



Michael Drechsel
President of IQNET



Ing. Claudio Provetti
President of CISQ

IQNet Partners*:
AENOR Spain AFNOR Certification France AIB-Vinçotte International Belgium ANCE-SIGE Mexico APCER Portugal CCC Cyprus
CISQ Italy CQC China CQM China CQS Czech Republic Cro Cert Croatia DQS Holding GmbH Germany
FCAV Brazil FONDONORMA Venezuela ICONTEC Colombia IMNC Mexico Inspecta Certification Finland IRAM Argentina
JQA Japan KFQ Korea MIRTEC Greece MSZT Hungary Nemko AS Norway NSAI Ireland PCBC Poland
Quality Austria Austria RR Russia SII Israel SIQ Slovenia SIRIM QAS International Malaysia
SQS Switzerland SRAC Romania TEST St Petersburg Russia TSE Turkey YUQS Serbia
IQNet is represented in the USA by: AFNOR Certification, CISQ, DQS Holding GmbH and NSAI Inc.

* The list of IQNet partners is valid at the time of issue of this certificate. Updated information is available under www.iqnet-certification.com



Michael Drechsel
President of IQNET



Ing. Claudio Provetti
President of CISQ

IQNet Partners*:
AENOR Spain AFNOR Certification France AIB-Vinçotte International Belgium ANCE-SIGE Mexico APCER Portugal CCC Cyprus
CISQ Italy CQC China CQM China CQS Czech Republic Cro Cert Croatia DQS Holding GmbH Germany
FCAV Brazil FONDONORMA Venezuela ICONTEC Colombia IMNC Mexico Inspecta Certification Finland IRAM Argentina
JQA Japan KFQ Korea MIRTEC Greece MSZT Hungary Nemko AS Norway NSAI Ireland PCBC Poland
Quality Austria Austria RR Russia SII Israel SIQ Slovenia SIRIM QAS International Malaysia
SQS Switzerland SRAC Romania TEST St Petersburg Russia TSE Turkey YUQS Serbia
IQNet is represented in the USA by: AFNOR Certification, CISQ, DQS Holding GmbH and NSAI Inc.

* The list of IQNet partners is valid at the time of issue of this certificate. Updated information is available under www.iqnet-certification.com

Cardio On Line Europe S.r.l.

SEDE LEGALE Via S. Matarrese, 2/O - 70124 Bari

SEDE OPERATIVA Via P. Amedeo, 25 - 70121 Bari TEL. 080.5613578

MAIL info@cardioonlineeurope.com PEC cardioonlineeurope@pec.it

SPEAKER: BURDESE Emanuela
04&07 April 2017 | LUXEMBOURG

- CARDIO ON LINE EUROPE USES DEVICES AND SOFTWARE CERTIFIED BY THE FDA AND THE ITALIAN HEALTH MINISTRY
- SOFTWARE AND DEVICES ARE DEVELOPED AND MANUFACTURED IN ISRAEL, AND THEY ALL HAVE LICENCES AND AUTHORIZATIONS FOR USE AND SALE
- THE ELECTROCARDIOGRAPHS USED (AEROTEL MEDICAL SYSTEM CARDIOVOX P12) ARE EXTREMELY SIMPLE TO USE: WITH ONLY ONE BUTTON THE USER RECORDS 12 LEADS STANDARD ECG AND IN A FEW MINUTES IT CAN BE SENT



Available online at www.sciencedirect.com

Apulia)



International Journal of Cardiology 176 (2014) 1257–1258

Contents lists available at ScienceDirect



International Journal of Cardiology

journal homepage: www.elsevier.com/locate/ijcard



Prison
Italian

Natale
Luisa D

^a Departmen
^b Cardio-on-

Letter to the Editor

YOUng Football Italian amateur players Remote electrocardiogram Screening with Telemedicine (YOU FIRST) study: Preliminary results



Natale Daniele Brunetti ^{a,*}, Giulia Dellegrottaglie ^b, Giuseppe Di Giuseppe ^b, Claudio Lopriore ^b,
Teresa Loiacono ^b, Giovanni Gardini ^c, Silvia Patruno ^d, Luisa De gennaro ^e, Matteo Di Biase ^a

^a Cardiology Department, University of Foggia, Italy

^b Cardio-on-line Europe, Bari, Italy

^c Hellas Verona football club, Verona, Italy

^d Football Manager Young Project, Bari, Italy

^e Ospedale San Paolo, Bari, Italy

^a University of F

^b Cardio on Line

^c FARPAS (FARM

^d Cardiology Department,

^a Cardiology Department, University of Foggia, Italy

^b Cardio-on-line Europe, Bari, Italy

^c Cardio-on-line Europe, Bari, Italy

^d Cardiology Department, University of Foggia, Italy

Cardio On Line Europe S.r.l.

SEDE LEGALE Via S. Matarrese, 2/O - 70124 Bari

SEDE OPERATIVA Via P. Amedeo, 25 - 70121 Bari TEL. 080.5613578

MAIL info@cardioonlineeurope.com PEC cardioonlineeurope@pec.it

SPEAKER: BURDESE Emanuela
04&07 April 2017 | LUXEMBOURG

THANK YOU FOR ATTENTION ...



Cardio On Line Europe S.r.l.

SEDE LEGALE Via S. Matarrese, 2/O - 70124 Bari
SEDE OPERATIVA Via P. Amedeo, 25 - 70121 Bari TEL. 080.5613578
MAIL info@cardioonlineurope.com PEC cardioonlineurope@pec.it

SPEAKER: BURDESE Emanuela
04&07 April 2017 | LUXEMBOURG